

100 000 €

Professionnel

Surface : 34 m²

État général : Exceptionnel

Prestations :

Extraction, Terrasse, Climatiseur,

Parking extérieur

Saint-Tropez

EXCLUSIVITE SAINT-TROPEZ EMPLACEMENT NUMERO 1 - pour ce commerce situé à l'entrée de la ville, place Blanqui, non loin du Monoprix, de l'hôtel de Paris, du Musée de la gendarmerie et de la maison Chanel. -Point stratégique -Visibilité entrée et sortie de SAINT-TROPEZ -Bail tout commerce Idéal pour de la restauration rapide, agence immobilière, boulangerie..... Réf. : 872P1B - Mandat n°100

Document non contractuel

26/04/2024 - Prix T.T.C

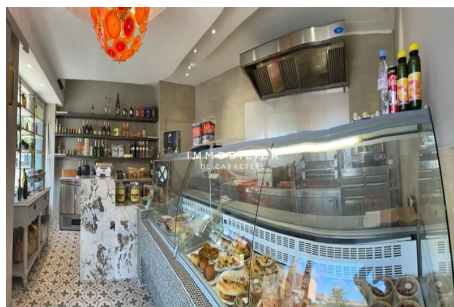

45 chemin du Gourbenet - Le Hameau - B - 83420 La Croix Valmer - Tél: 06 14 23 71 24 - laurabianchi.ic@gmail.com

Siren : 905 099 404 - RCS : Fréjus - carte professionnelle délivré par le CCI de Var N°CPI 8304202100000024

Caisse de Garantie : la SOCAF - 500 000 € - MMA IARD SA : 14 Boulevard Marie et Alexandre Oyon 72030 Le Mans cedex 9 - Police n°103165800

Document non contractuel - Barème de prix disponible sur notre site internet